

SITUACIÓN DEFICIENCIAS DETERMINADAS PREVIO DURANTE POSTERIOR

DEPARTAMENTO:	San Marcos	MUNICIPIO:	San Miguel Ixtlahuacán
NOMBRE DEL ESTABLECIMIENTO:	Escuela Oficial Rural Mixta	DIRECCIÓN DEL ESTABLECIMIENTO:	Caserío Shanshegual, aldea La Patria
CÓDIGO DEL ESTABLECIMIENTO:	12-05-0238-43	FECHA:	26/02/2024



Foto 1: Cambio de lamina del techo del centro educativo



Foto 2: Área donde se realizará piso cerámico del aula de primer grado



Foto 3: reparación de plancha de concreto del patio de preprimaria

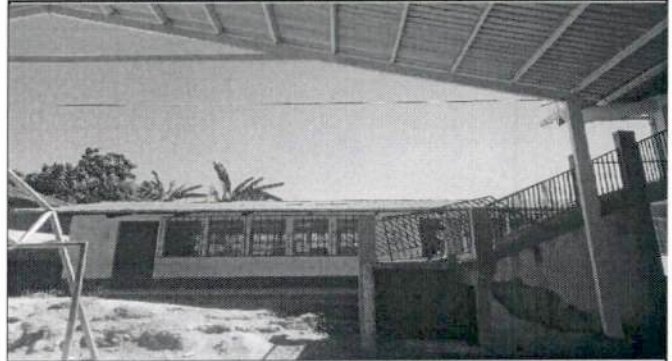

Foto 4: sustitución de vidrio del aula de primer grado

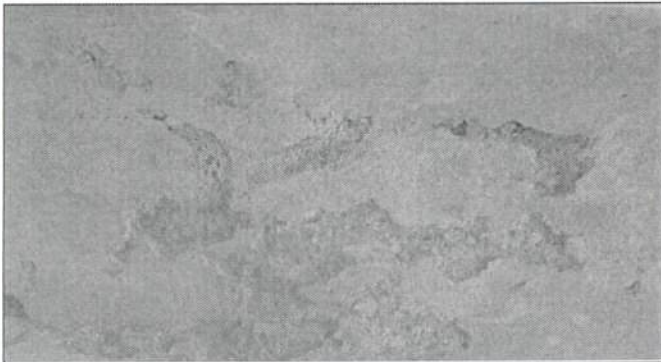

Foto 5: Área donde se realizará la Reparacion de muro de block



Foto 6: Área donde se realizará la Reparacion de barandas de metal

Observación: Si es necesario se pueden agregar hojas adicionales y actualizar el número de hojas.

 Firma y sello del Presidente de la OPF		 Firma y Sello Director Centro Educativo Público	
---	---	---	---